



SHARDA COLOMBIA S.A.
900.095.268-9
Carrera 46 No 22B-20 OF. 211
Edificio Salitre Office Empresarial
Bogotá-Colombia

CÒDIGO:002

FICHA TÈCNICA



SHARPYC 600 SC
Pyrimetanil 400 + Clorotalonil 200

NOMBRE COMERCIAL: SHARPYC 600 SC

Uso: Fungicida

Grupo químico: Anilinopyrimidina + Organoclorado

Tipo de formulación: Suspensión Cocentrada (SC)

Nombre ingrediente activo: Pyrimetanil 400g/l + Clorotalonil 200 g/l

Nombre químico: Pyrimetanil: N-(4,6-dimethylpyrimidin-2-yl) aniline

Clorotalonil: 2,4,5,6-tetrachloro-1,3-benzenedicarbonitrile

Fórmula estructural:

Pyrimetanil

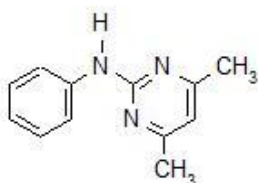

Clorotalonil

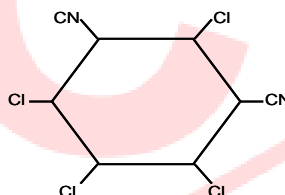

LEA CUIDADOSAMENTE LA ETIQUETA ANTES DE USAR EL PRODUCTO.

PRECAUCIONES Y ADVERTENCIAS DE USO Y APLICACION:

NINGUN ENVASE QUE HAYA CONTENIDO PLAGUICIDAS DEBE UTILIZARSE PARA CONTENER ALIMENTOS O AGUA PARA CONSUMO.

MANTENGASE FUERA DEL ALCANCE DE LOS NIÑOS Y ALEJADO DE ANIMALES DOMESTICOS

- No comer, beber ni fumar durante las operaciones de mezcla y aplicación.
- No ingerir y evitar el contacto con la piel y los ojos.
- Utilice ropa protectora durante el manipuleo y aplicación y para ingresar al área tratada en las primeras 24 horas

**CAUSA DAÑO TEMPORAL A LOS OJOS EVITE EL CONTACTO CON LA PIEL Y LA ROPA
EL CONTACTO PROLONGADO O REPETIDO PUEDE CAUSAR REACCIONES ALERGICAS
EN CIERTAS PERSONAS.**

**TELEFONOS DE EMERGENCIA CISPROQUIM 24 HORAS AL DIA FUERA DE
BOGOTÀ : 01-8000-916012 EN BOGOTÀ: 2886012**



SHARDA COLOMBIA S.A. 900.095.268-9 Carrera 46 No 22B-20 OF. 211 Edificio Salitre Office Empresarial Bogotá-Colombia	CÒDIGO:002
FICHA TÈCNICA	

- Conservar el producto en el envase original etiquetado y cerrado.
- Al manipular el producto use ropa de protección overol, guantes de neopreno, gorro, mascara antisalpicaduras irrompibles y máscara especial para herbicidas, botas de caucho
- Después de usar el producto cámbiese, lave la ropa contaminada y báñese con abundante agua y jabón
- Lavar los equipos de aspersión con agua y un detergente.
- Causa irritación moderada a los ojos

PRIMEROS AUXILIOS

EN CASO DE INHALACIÓN: Traslade al paciente a un lugar con aire fresco. Si no respira, administrar respiración artificial. Si respira con dificultad, administrar oxígeno.

CONTACTO CON LA PIEL: Quite ropa y calzado contaminados y lave con abundante agua y jabón durante por 15 minutos. Acuda al médico en caso de irritación.

INGESTIÓN: Lavar la boca con agua. Si está consciente, administrar abundante agua e inducir el vómito.

Nota: nunca suministre nada por vía oral a un paciente inconsciente.

En caso de intoxicación llame inmediatamente al médico o lleve al paciente al médico y muéstrelle copia de esta etiqueta, retire al paciente de cualquier contacto adicional con plaguicidas y llévele a un lugar bien ventilado, retírele la ropa y lávele el cuerpo, incluido el cabello con agua y jabón, evite exponer el paciente a temperaturas extremas.

ANTÍDOTO: No hay antídoto específico conocido. Aplique tratamientos sintomáticos.

PROTECCIÓN DEL MEDIO AMBIENTE:

- No contamine fuentes de agua (canales de riego, lagos, lagunas, quebradas, ríos, cascadas, canales de drenaje, etc.) con los sobrantes de la aspersión o del lavado de los equipos.
- No aplicar ni lavar los equipos cerca de plantas útiles o donde el producto pueda ser arrastrados, por aire o agua de escorrentía, hacia cuerpos de agua
- Establecer franjas de seguridad mínima de 10 metros para aplicaciones terrestres y de 100 metros para aplicaciones aéreas distantes de ríos, carreteras, personas, animales, cultivos susceptibles por contaminación, según decreto 1843 de 1991.

**TELÉFONO DE ATENCIÓN DE
EMERGENCIAS TOXICOLÓGICAS
24 HORAS CISPROMQUIM :**

**Fuera de Bogotá : 01-8000-916012
Bogotá : 2886012**

**TELÉFONOS DE EMERGENCIA CISPROMQUIM 24 HORAS AL DÍA FUERA DE
BOGOTÀ : 01-8000-916012 EN BOGOTÀ: 2886012**



SHARDA COLOMBIA S.A.
900.095.268-9
Carrera 46 No 22B-20 OF. 211
Edificio Salitre Office Empresarial
Bogotá-Colombia

CÒDIGO:002

FICHA TÉCNICA

DESPUÉS DE USAR EL CONTENIDO ENJUAGUE TRES VECES ESTE ENVASE Y VIERTA LA SOLUCION EN LA MEZCLA DE APLICACIÓN Y LUEGO INUTILÍCELO TRITURÁNDOLO O PERFORÁNDOLO, DEPOSÍTELO EN EL LUGAR DESTINADO POR LAS AUTORIDADES LOCALES PARA ESTE FIN.

INSTRUCCIONES DE USO Y MANEJO

CONSULTE CON UN INGENIERO AGRÓNOMO

SIGA EstrictAMENTE LAS INDICACIONES DE LA ETIQUETA DEL PRODUCTO:

SHARPYC 600 SC, es un fungicida de amplio espectro, translaminar, con acción curativa y protectante, con acción prolongada.

CULTIVO	ENFERMEDAD	DOSIS Lt/ha	*P.R.	*P.C.
Tomate <i>Lycopersicum esculentum</i>	<i>Tizon</i> <i>Alternaria solani</i>	0,8	4 horas	15 días
Rosa <i>Rosa spp.</i>	<i>Btrytis cinerea</i>	1,6	4 horas (1)	N.A

*P.C.: PERIODO DE CARENCIA

*P.R.: PERIODO DE REENTRADA

(1) 4 Horas para actividades no mecánicas como: movimiento de contenedores, poda foliar, deshierba manual, monitoreo fitosanitario, trasplante, riego. 12 Horas para cosecha.

FRECUENCIA Y EPOCA DE APLICACIÓN: SHARPYC 600 SC debe ser aplicado cuando se observen los primeros síntomas de la enfermedad.

EQUIPO DE APLICACIÓN: El producto puede ser aplicado con aspersores terrestres, utilizando boquillas de cono hueco o cono sólido.

COMPATIBILIDAD: Se recomienda antes de realizar mezclas, hacer una prueba de compatibilidad a pequeña escala con el producto que se desea mezclar.

INFORMACIÓN SOBRE RESPONSABILIDAD

El Titular del Registro garantiza que las características físico químicas del producto contenido en este envase corresponden a las anotadas en la etiqueta y que es eficaz para los fines aquí recomendados, si se usa y maneja de acuerdo con las condiciones e instrucciones dadas.

**TELEFONOS DE EMERGENCIA CISPROQUIM 24 HORAS AL DIA FUERA DE
BOGOTÀ : 01-8000-916012 EN BOGOTÀ: 2886012**